

# Preisliste

– gültig ab 01. August 2021 –

- Alle bisherigen Preislisten verlieren hiermit ihre Gültigkeit -

Transportbeton – Autobetonpumpen  
Sonderprodukte

## Verwaltung

### Vertrieb

#### Libur/Overath

Robert Mac Fischer  
Tel.: 02203/9253514  
Fax: 02203/9253510  
Mail: [r.fischer@tbl-transportbeton.de](mailto:r.fischer@tbl-transportbeton.de)

#### Meinerzhagen/Allenbach/Bomig/Waldbröl

Sergej Michno  
Tel.: 02261/9108210  
Mobil: 0170/7030530  
Fax: 02261/9108225  
Mail: [smichno@ot-transportbeton.de](mailto:smichno@ot-transportbeton.de)

### Fakturierung

Iris Janzen  
Tel.: 02203/9253511  
Fax: 02203/9253510  
Mail: [i.janzen@tbl-transportbeton.de](mailto:i.janzen@tbl-transportbeton.de)

### Buchhaltung

Angelika Lülsdorf  
Tel.: 02261/9108216  
Fax: 02261/9108225  
Mail: [aluelsdorf@ot-transportbeton.de](mailto:aluelsdorf@ot-transportbeton.de)

Cornelia Butowski  
Tel.: 02261/9108219  
Fax: 02261/9108225  
Mail: [cbotowski@ot-transportbeton.de](mailto:cbotowski@ot-transportbeton.de)

Michelle Rüger  
Tel.: 02261/9108217  
Fax: 02261/9108225  
Mail: [mrueger@ot-transportbeton.de](mailto:mrueger@ot-transportbeton.de)

Karin Böck  
Tel.: 02261/9108214  
Fax: 02261/9108225  
Mail: [kboeck@ot-transportbeton.de](mailto:kboeck@ot-transportbeton.de)

### Prüfstellenleiter

Markus Möhl  
Tel.: 02203/9661713  
Mobil: 0160/90770725  
Mail: [moehl@tbl-transportbeton.de](mailto:moehl@tbl-transportbeton.de)  
Mail: [mmoehl@ot-transportbeton.de](mailto:mmoehl@ot-transportbeton.de)

## Disposition/Produktion

### Zentraldisposition Werke Libur:

Patrick Lobb  
Tel.: 02203/9661711  
Mail: [lobb@tbl-transportbeton.de](mailto:lobb@tbl-transportbeton.de)

### MCR Container Disposition:

Jörg Feltes  
Tel.: 02203/9661712  
Mail: [feltes@tbl-transportbeton.de](mailto:feltes@tbl-transportbeton.de)

Standort: Margaretstraße, 51147 Köln-Libur

### Werk Overath:

Günter Figura  
Tel.: 02206/7389  
Mail: [overath@tbl-transportbeton.de](mailto:overath@tbl-transportbeton.de)

Standort: Hammermühle 25, 51491 Overath

### Werk Waldbröl:

Johannes Kröker  
Tel.: 02291/2051  
Mail: [waldbröl@ot-transportbeton.de](mailto:waldbröl@ot-transportbeton.de)

Standort: Industriestraße 2, 51545 Waldbröl

### Werk Bomig:

Dirk Stein  
Tel.: 02261/75051  
Mail: [bomig@ot-transportbeton.de](mailto:bomig@ot-transportbeton.de)

Standort: Am Verkehrskreuz 5, 51674 Wiehl-Bomig

### Werk Meinerzhagen:

Marcel Koslowsky  
Tel.: 02354/6011  
Mail: [meinerzhagen@mtb-transportbeton.de](mailto:meinerzhagen@mtb-transportbeton.de)

Standort: Am Rottland 11, 58540 Meinerzhagen

### Werk Allenbach:

Klaus Richter  
Tel.: 02261/55000  
Mail: [allenbach@mtb-transportbeton.de](mailto:allenbach@mtb-transportbeton.de)

Standort: Alte Wiesenstraße 5, 51580 Reichshof-Allenbach



## Verwaltung

### MCR Container- und Recycling-Dienst

#### **Büro:**

[info@mcr-containerdienst.de](mailto:info@mcr-containerdienst.de)

Dirk Wiemer

Tel.: 02261/61010

Fax: 02261/61414

Mail: [dwiemer@mcr-containerdienst.de](mailto:dwiemer@mcr-containerdienst.de)

Anette Heimes

Tel.: 02261/61010

Fax: 02261/61414

Mail: [aheimes@mcr-containerdienst.de](mailto:aheimes@mcr-containerdienst.de)

## Transportbeton DIN EN 206-1/DIN 1045-2

### Zementsorten:

CEM III A 32,5

CEM III A 42,5

CEM II B-S 42,5

Beton-Festigkeits-klasse	Konsistenz	Expositions-klassen	Preis €/m <sup>3</sup>	Preis €/m <sup>3</sup>	Preis €/m <sup>3</sup>
<u>unbewehrte Bauteile</u>					
C 8/10	F1	X0	118,00	121,00	124,00
C 12/15	F1	X0	120,00	123,00	126,00
C 8/10	F3	X0	120,00	123,00	126,00
C 12/15	F3	X0	122,00	125,00	128,00
Pumpfähige Betone in der Druckfestigkeitsklasse bis 12/15				4,00€/m <sup>3</sup>	
<u>bewehrte Innenbauteile, pumpfähig</u>					
C 16/20	F3	XC1, XC2	124,00	127,00	130,00
C 20/25	F3	XC1, XC2	125,00	128,00	131,00
<u>Außenbauteile, WU-Beton, pumpfähig</u>					
C 25/30	F3	XC4, XF1, XA1	128,00	131,00	134,00
C 30/37	F3	XC4, XF1, XA1		135,00	138,00
C 35/45	F3	XC4, XF1, XA1		139,00	142,00
<u>Industrieboden</u>					
C 25/30	F2/F4	XA1, XC4, XF1		135,00	138,00
C 30/37	F2/F4	XA1, XC4, XF1, XM1, XD1		139,00	142,00

Transportkostenpauschle 3,50€/m<sup>3</sup>

Alle genannten Preise beziehen sich auf Größtkorn 32mm.

Aufpreis Größtkorn 16mm 5,50€/m<sup>3</sup>  
Aufpreis Größtkorn 08mm 9,50€/m<sup>3</sup>

CEM II B-S 42,5	zu	CEM I 42,5	4,50€/m <sup>3</sup>
CEM III A 42,5	zu	CEM I 42,5	7,50€/m <sup>3</sup>
CEM III A 32,5	zu	CEM I 42,5	10,50€/m <sup>3</sup>

**Leichtbeton, Farbbeton, Schwebeton und andere Sorten auf Anfrage.**

Alle Preise verstehen sich frei Baustelle auf gut befahrbaren Zufahrtswegen zuzüglich der gesetzlichen Mehrwertsteuer.  
Der Verkauf erfolgt ausschließlich auf Grundlage unserer allgemeinen Geschäftsbedingungen.



## Zementsorten:

### CEM III A 42,5

### CEM II B-S 42,5

Beton-Festigkeitsklasse	Konsistenz	Expositions-klassen	Preis €/m <sup>3</sup>	Preis €/m <sup>3</sup>
<u>unbewehrte Bauteile</u>				
C 8/10	F1	X0	121,00	124,00
C 12/15	F1	X0	123,00	126,00
C 8/10	F3	X0	123,00	126,00
C 12/15	F3	X0	125,00	128,00
<u>bewehrte Innenbauteile, pumpfähig</u>				
C 16/20	F3	XC1, XC2	127,00	130,00
C 20/25	F3	XC1, XC2	128,00	131,00
<u>Außenbauteile, WU-Beton, pumpfähig</u>				
C 25/30	F3	XC4, XF1, XA1	131,00	134,00
C 30/37	F3	XC4, XF1, XA1	135,00	138,00
C 35/45	F3	XC4, XF1, XA1	139,00	142,00
<u>Industrieboden</u>				
C 25/30	F2/F4	XA1, XC4, XF1	135,00	138,00
C 30/37	F2/F4	XA1, XC4, XF1, XM1, XD1	139,00	142,00

Transportkostenpauschle 3,50€/m<sup>3</sup>

Alle genannten Preise beziehen sich auf Größtkorn 22mm.

Aufpreis Größtkorn 16mm 5,50€/m<sup>3</sup>  
Aufpreis Größtkorn 08mm 9,50€/m<sup>3</sup>

**Leichtbeton, Farbbeton, Schwebeton und andere Sorten auf Anfrage.**

Alle Preise verstehen sich frei Baustelle auf gut befahrbaren Zufahrtswegen zuzüglich der gesetzlichen Mehrwertsteuer.

Der Verkauf erfolgt ausschließlich auf Grundlage unserer allgemeinen Geschäftsbedingungen.

## Zementsorten:

### CEM III A 42,5

### CEM II B-S 42,5

Beton- Festigkeits- klasse	Konsistenz	Expositions- klassen	Preis €/m <sup>3</sup>	Preis €/m <sup>3</sup>
<u>unbewehrte Bauteile</u>				
C 8/10	F1	X0	121,00	124,00
C 12/15	F1	X0	123,00	126,00
C 8/10	F3	X0	123,00	126,00
C 12/15	F3	X0	125,00	128,00
<u>bewehrte Innenbauteile, pumpfähig</u>				
C 16/20	F3	XC1, XC2	127,00	130,00
C 20/25	F3	XC1, XC2	128,00	131,00
<u>Außenbauteile, WU-Beton, pumpfähig</u>				
C 25/30	F3	XC4, XF1, XA1	131,00	134,00
C 30/37	F3	XC4, XF1, XA1	135,00	138,00
C 35/45	F3	XC4, XF1, XA1	139,00	142,00
<u>Industrieboden</u>				
C 25/30	F2/F4	XA1, XC4, XF1	135,00	138,00
C 30/37	F2/F4	XA1, XC4, XF1, XM1, XD1	139,00	142,00

Transportkostenpauschle 3,50€/m<sup>3</sup>

Alle genannten Preise beziehen sich auf Größtkorn 22mm.

Aufpreis Größtkorn 16mm 5,50€/m<sup>3</sup>  
 Aufpreis Größtkorn 08mm 9,50€/m<sup>3</sup>

Leichtbeton, Farbbeton, Schwebeton und andere Sorten auf Anfrage.

Alle Preise verstehen sich frei Baustelle auf gut befahrbaren Zufahrtswegen zuzüglich der gesetzlichen Mehrwertsteuer.  
 Der Verkauf erfolgt ausschließlich auf Grundlage unserer allgemeinen Geschäftsbedingungen.



## Preise Anlieferung Werkstoffhof Materialien

Bezeichnungen	Gewichte in Kilogramm	Pro Tonne netto zzgl. 19% MwSt.	Pauschale incl. MwSt.
Bauschutt zur Verwertung <0,5m	Bis 200 kg 201-500 Ab 501 kg	Eichgrenzüberschreitung <b>25,00 €</b>	Pauschale <b>15,00 €</b>
Bauschutt zur Beseitigung (Geschicht NICHT recycelbar, wie Bims, Gasbeton, Lehmgemisch etc.)	Bis 200 kg Ab 201 kg	Eichgrenzüberschreitung <b>48,00 €</b>	Pauschale
Bauschutt Überlänge > 0,5 m		<b>30,00 €</b>	
Gemisch Baustellenabfälle/Gewerbeabfälle zur Vorbehaltung	Bis 200 kg Ab 201 kg	Eichgrenzüberschreitung <b>225,00 €</b>	Pauschale
Bitumenabfälle/Dachpappe	Ab	<b>280,00 €</b>	
Bodenaushub		<b>28,00 €</b>	
Boden/Bauschuttgemisch		<b>32,00 €</b>	
Holzabfälle: Gruppe I bis III	Bis 200 kg Ab 201 kg	Eichgrenzüberschreitung <b>85,00 €</b>	Pauschale
Papier/Pappe		<b>75,00 €</b> z.Zt. Zuzahlung	
Dämmstoffe aus Polystyrol / Mono		<b>1.000,00 €</b>	
Dämmmaterial/Mineralwolle (verpackt)		<b>700,00 €</b> plus <b>15,00 €</b> Ü-Schein	
Asbestabfälle in BigBags verpackt		<b>250,00 €</b> plus <b>15,00 €</b> Ü-Schein	
Bahnschwellen, Jägerzäune etc.		<b>210,00 €</b>	
<p>Für Kleinstmengen in Kübeln oder Säcken wird eine Pauschale berechnet. Zahlung: NUR Barzahlung möglich.</p> <p><b>ACHTUNG:</b> Bei der Eichgrenzüberschreitung/Mindestlast der Waage werden unter 200 kg Pauschalen erhoben. Bitte beim Personal erfragen.</p>			





**PREISLISTE:**

TBL Transportbeton Libur / MCR Container- und Recycling-Dienst

**CONTAINERLEISTUNGEN:**

**Preis:**

An/Abfahrt ASK-Container 7 cbm, offen	<b>93,00 €</b>
---------------------------------------	----------------

**ENTSORGUNGSLEISTUNGEN:**

Bauschutt rein mineralisch, recycelbar	<b>25,00 €/to.</b>
--	--------------------

Bauschutt nicht recycelbar, mit Bims, Gasbeton, Lehm und Anhaftungen etc.	<b>48,00 €/to.</b>
---	--------------------

Boden-/ Erdreichaushub	<b>28,00 €/to.</b>
------------------------	--------------------

Bau,- Abbruchholz	<b>105,00 €/to.</b>
-------------------	---------------------

Baustellenmischabfälle	<b>225,00 €/to.</b>
------------------------	---------------------

Grünabfälle	<b>85,00 €/to.</b>
-------------	--------------------

Unser Containerfahrzeug kann auch im Stundensatz gemietet werden.	<b>85,00 €/Std.</b>
---	---------------------

Alle Preise verstehen sich zuzüglich der gesetzlichen Mehrwertsteuer.

Der Verkauf erfolgt ausschließlich auf Grundlage unserer allgemeinen Geschäftsbedingungen.



### **Bauschutt Sorte I: (recyclbar)**

Reiner Bauschutt besteht ausschließlich aus mineralischen Materialien.

Mauerwerk  
Ziegelstein  
Reiner Betonabbruch  
Fliesen und Kachel  
Dachziegel

### **Bauschutt Sorte II: (nicht recyclbar)**

Zusätzlich mit: Lehmputz, Gipsanhaftung - Mörtel- oder Putzreste, Bims,  
Gasbeton, keramische Waschbecken und Toilettenschüsseln

### **Baustellenmischabfälle:**

Ein Gemisch aus nicht mineralischen Fremdbestandteilen wie z.B Holz, Folien,  
Tapeten, Kabel, PVC-Rohre, Gips- und Gipskartonplatten,  
Metalle wie z.B Träger, Moniereisen, Heizkörper, Türen,  
Fensterrahmen mit Glasresten, Kunststoffe und Papier, Glas usw.

KEINE: Mineralwolle, Asbest, Öle, Farben, E-Geräte und Reifen!

### **Holzabfälle (A1-III)**

Deckenpaneelen, Dielen, Fußbodenbeläge aus Laminat und Parkett, Holzregale,  
Hölzer (lackiert, verleimt), Innentüren, Zargen,  
Möbelholz Paletten mit Verbundmaterialien, Schalhölzer und Spanplatten

Das darf nicht in den Behälter:

Bahnschwellen, Dachstühle, Gartenzäune / Jägerzäune, imprägnierte Hölzer,  
PCB-haltiges Altholz, z.B Fensterstöcke

### **Boden-/ Erdreichaushub**

Material aus Bepflanzungswechsel, Strauch- und Gehölzschnitt  
KEINE Stör-/Fremdstoffe wie Glas, Müll oder Papier etc.

### **Grünabfälle**

Erde und Mutterboden  
KEIN Sand, Kies, Bauschutt oder ölbelastete Böden

## Zusatzleistungen/Sonderprodukte

	Preis in €
<b>FM Fließmittel</b> je Konsistenzsprung	<b>5,00/m<sup>3</sup></b>
<b>Rohrentladung</b>	<b>4,50/m<sup>3</sup></b>
<b>VZ Verzögerer</b> je Stunde	<b>1,50/m<sup>3</sup></b>
<b>Minderungen unter 7,5 m<sup>3</sup>, auch bei Restlieferungen!</b>	<b>20,00/m<sup>3</sup></b>
<b>Überlange Entladezeit</b> bei Überschreitung der Entladezeit von 5 Minuten/m <sup>3</sup>	<b>2,85/Min.</b>
<b>Entsorgung von Restbeton</b> Entsorgungskosten für evtl. anfallenden Restbeton	<b>120,00/m<sup>3</sup></b>
<b>Selbstabholung</b> Abholvergütung bei Selbstabholung in unseren Werken	<b>4,50/m<sup>3</sup></b>
<b>Mischkosten</b> Für das Einmischen bauseitig gestellter Zusatzmittel und/oder Zusatzstoffe berechnen wir	<b>6,00/m<sup>3</sup></b>
<b>Warmbeton</b> (gem. DIN 1045) bei Temperaturen von +5 <sup>0</sup> und niedriger	<b>16,00/m<sup>3</sup></b>
<b>Lieferscheinausdruck gemäß ZTV-Ing</b>	<b>2,50/Ausdruck</b>
<b>Rechnungs-/Lieferschein Anforderung</b>	<b>12,00/Stück</b>
<b>Abbestellungen</b> Für Abbestellungen am Tag der Lieferung oder nach 15.00Uhr am Vortag berechnen wir je Auto/Tour pauschal	<b>150,00/Tour</b>
<b>Saisonzuschlag</b> 01.11. bis 31.03, <b>In diesem Zeitraum verwenden wir keinen CEM III A 32,5 Zement</b>	<b>4,00/m<sup>3</sup></b>
<b>Samstags-Zuschlag</b> Für Lieferungen an Samstagen von 7.00 – 12.00 Uhr berechnen wir	<b>10,00/m<sup>3</sup></b>

Unsere Lieferbereitschaft besteht werktags zwischen 7.00 Uhr und 17,00 Uhr.  
Für Lieferungen an Sonn- und Feiertagen sowie zur Nachtzeit zwischen 20.00 Uhr und 7.00 erbitten wir Ihre Preisanfrage. Die hierfür erforderliche behördliche Genehmigung erbitten wir bauseits Einzuholen.

Für Lieferungen außerhalb der normalen Arbeitszeit vor 7.00 Uhr und nach 17.00 Uhr erfolgt eine Abrechnung im Stundensatz je Anlage und je Mischer.

## Sonderprodukte

Kanalfüllmasse	125,00/m <sup>3</sup>
Flüssigboden aus Libur	150,00/m <sup>3</sup>
Pump-Schlempe	150,00/m <sup>3</sup>

Abfüllung von Big Bags mit Schüttgütern auf Anfrage.

Sollten Sie Fragen zu Laborleistungen, wie z.B einer Fremdüberwachung (ÜK2-Überwachung) haben, können Sie uns gerne anrufen, oder einfach eine E-Mail an unseren Prüfstellenleiter schicken.

### Prüfstellenleiter

Markus Möhl  
Tel.: 02203/9661713  
Mobil: 0160/90770725  
Mail: [moehl@tbl-transportbeton.de](mailto:moehl@tbl-transportbeton.de)  
Mail: [mmoehl@ot-transportbeton.de](mailto:mmoehl@ot-transportbeton.de)

## Fahrmischerpumpe

	Preis in EURO
An- und Abfahrt inkl. einer Pumpleistung bis 10 cbm	400,00
Bei Pumpleistungen über 10 cbm berechnen wir für jeden weiteren cbm	15,00
Zuschlag für Faserbeton (Aufpreis für erhöhten Verschleiß gegen Abrieb)	2,50
Stundenmietsatz bei Unterschreitung der Mindestfördermenge von 10 cbm/Stunde (Gesamtzeit von Abfahrt bis Ankunft Werk)	400,00
Zusätzlicher Endschlauch (liegend)	22,50
Zusätzliche Reduzierung	27,50
Standortwechsel der „Pumi“ auf der Baustelle	75,00
Samstags-Zuschlag pro Einsatz	75,00
Keine Auswaschmöglichkeit auf der Baustelle	120,00
Bei Absage am Tage des disponierten Einsatzes oder bei vergeblicher Baustellenanfahrt	200,00
Mindestrechnungsbetrag	400,00

\* Für größere Einbaumengen sollten Sie auf die bewährten Verteilermastpumpen zurückgreifen.  
Bitte fordern Sie bei Bedarf unsere Autobetonpumpen-Preisliste an.

\* Alle Verkaufspreise verstehen sich frei Bau in EUR/cbm zuzüglich der jeweils gültigen, gesetzlichen  
Mehrwertsteuer.

\* Bei Erscheinen dieser Preisliste werden alle bisherigen Preise ungültig.

## Preise für Einsatz von Autobetonpumpen

Artikelbezeichnung		Sanier mobil	Hallen meister	bis 24m	bis 32m	bis 36m	bis 42m	bis 52m	Preise auf Anfrage bis 58/62m/Pumi	
Fördermenge je Einsatz Pauschale bis 15 cbm		500,00	550,00	550,00	600,00	750,00	1.000,00	1.100,00		
15,5-25 cbm Pauschale		600,00	650,00	650,00	700,00	850,00	1.100,00	1.200,00		
Anfahrtpauschale über 25 cbm		150,00	170,00	160,00	180,00	240,00	315,00	375,00		
25,5- 50 cbm	je m <sup>3</sup>	21,50	21,50	21,50	22,50	26,50	31,00	36,50		
50,5-100 cbm	je m <sup>3</sup>	21,00	21,00	21,00	22,00	26,00	30,50	36,00		
100,5-150 cbm	je m <sup>3</sup>	20,50	20,50	20,50	21,50	25,50	30,00	35,50		
150,5-200 cbm	je m <sup>3</sup>	19,50	19,50	19,50	20,50	24,50	29,50	35,00		
über 200 cbm	je m <sup>3</sup>	18,50	18,50	18,50	19,50	24,00	28,50	34,00		
Mindestabnahmemenge	je Std.	20	20	25	30	35	40	45		
Stundensatz	je Std.	300,00	300,00	300,00	400,00	500,00	600,00	900,00		
Bei Unterschreitung erfolgt die Abrechnung im Stundensatz. Abrechnungszeitraum: Ankunft Baustelle – Abfahrt Baustelle										
<b>Sonderleistungen</b>										
Zusätzliche Rohrleitung	je lfm.	10,00								
Bogen / Reduzierung	Je Stck.	40,00								
Zusätzl. Schlauchleitung	je lfm.	12,00								
Keine Reinigung		300,00	300,00	350,00	400,00	500,00	600,00	700,00		
Umsetzen/Standortwechsel		85,00	85,00	85,00	95,00	125,00	155,00	260,00		
Faserbeton Zuschlag		20% auf den Gesamtrechnungsbetrag								
<b>Samstagszuschlag von 06.00 – 12.00Uhr</b>	je Std.	85,00								
<b>Überstundenzuschlag für Lieferungen nach 18<sup>00</sup> Uhr</b>	je Std.	75,00								
Zu späte Abbestellung Vergebliche Anfahrt bzw. Mindestrechnungsbetrag		500,00	550,00	550,00	600,00	800,00	1.000,00	1.200,00		

Nacht-, Sonn- und Feiertagszuschlag, zusätzlicher Rohrleitungstransport nach Vereinbarung

Vorgenannte Notierungen sind Nettopreise in Euro zuzüglich der gültigen Mehrwertsteuer.  
Alle Preise setzen folgende bauseitigen Leistungen voraus:

- Hilfestellung beim Auf- und Abbau sowie Reinigen einer Rohrleitung.
- Geeigneter Reinigungsplatz für die Pumpe.
- Bereitstellung einer Schmiermischung bei Verlegung einer Rohrleitung.
- Gefahrlose An- und Abfahrt.
- Wasseranschluss.
- Das Reinigen des Standplatzes der Betonpumpe obliegt dem Auftraggeber.

Zu Ihrer Beratung stehen wir gerne zur Verfügung.

## Arbeitsbereiche der Auto-Betonpumpen

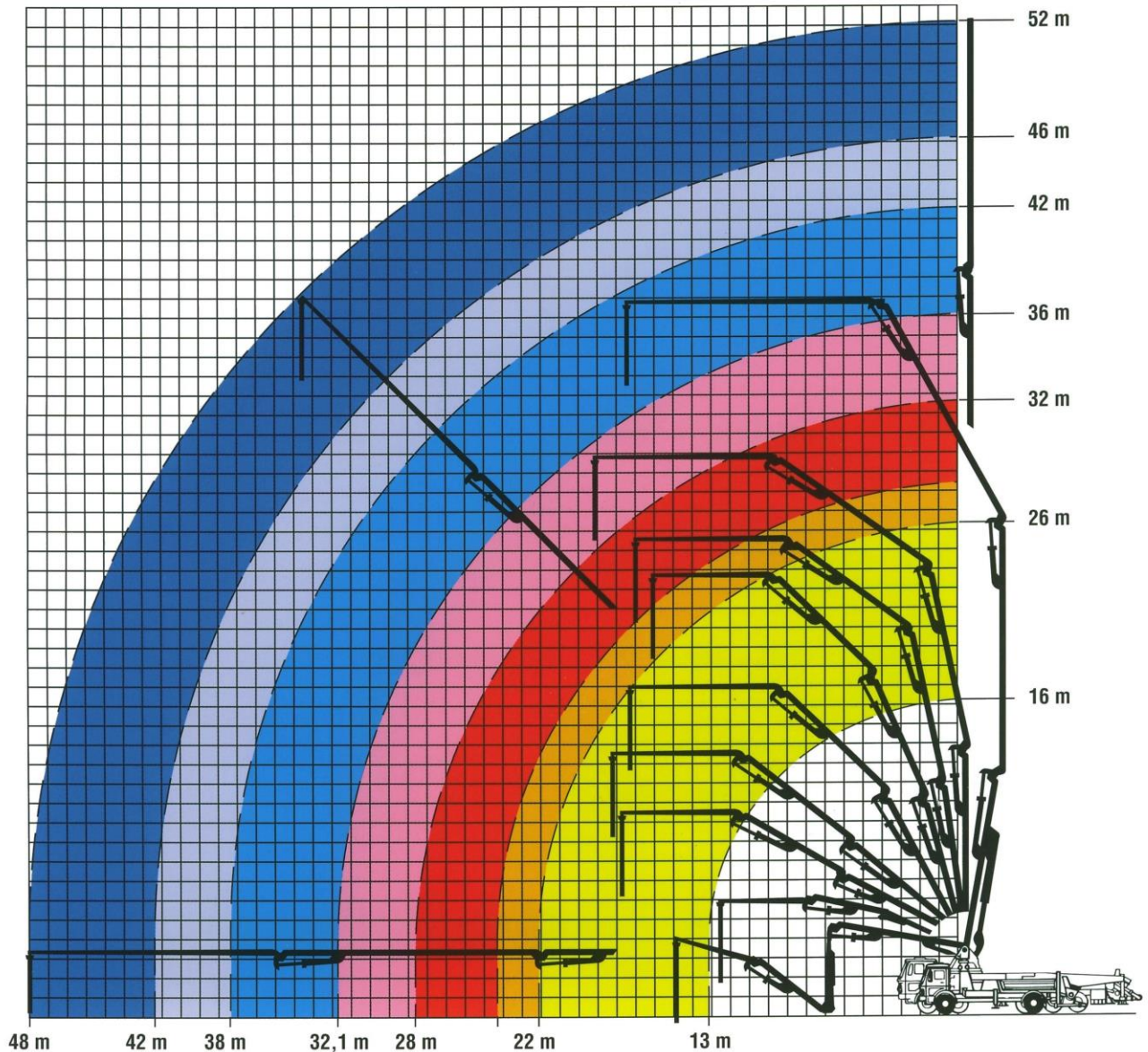

## Technische Daten (Platzbedarf und Stützdruck)

